

Programa de Acompañamiento y Orientación Estudiantil

PAOE

Bienestar Institucional



UNIVERSIDAD DE
SAN BUENAVENTURA
CALI



50 AÑOS
1970-2020

Objetivo

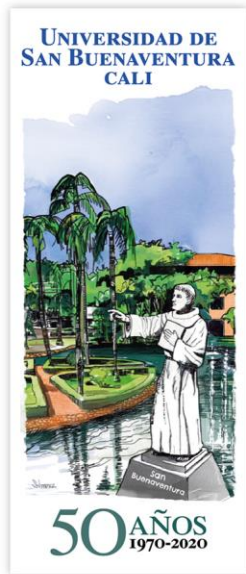

Permanencia y culminación exitosa de los estudiantes de la Universidad de San Buenaventura, con intervención en factores de riesgo prevenibles asociados a la deserción.

Objetivos Específicos



1

- Diseñar, implementar y evaluar **acciones en prevención e intervención** en espacios individuales y/o colectivos, para el óptimo desarrollo psicológico, social y pedagógico de los miembros de la comunidad estudiantil

2

- Propiciar espacios de **orientación psicológica y pedagógica**, dirigidos a estudiantes

3

- Identificar e intervenir en las **situaciones conflicto** que pueden interferir en el desempeño de los estudiantes que presenten o no dificultades en su rendimiento académico.

4

- Fomentar espacios colectivos de promoción, prevención y asistencia para **estudiantes con dificultades en su desempeño académico**, mediante intervención psicológica y/o pedagógica

5

- Establecer y monitorear un sistema de **seguimiento académico** a los estudiantes en periodo de prueba o el alguna condición de riesgo académico.

6

- * Cumplir los lineamientos de la **Política Corporativa Inclusión Educativa y Equidad**. Generar, cumplir y evaluar los resultados de los protocolos y rutas de atención a la diversidad.

Estructura

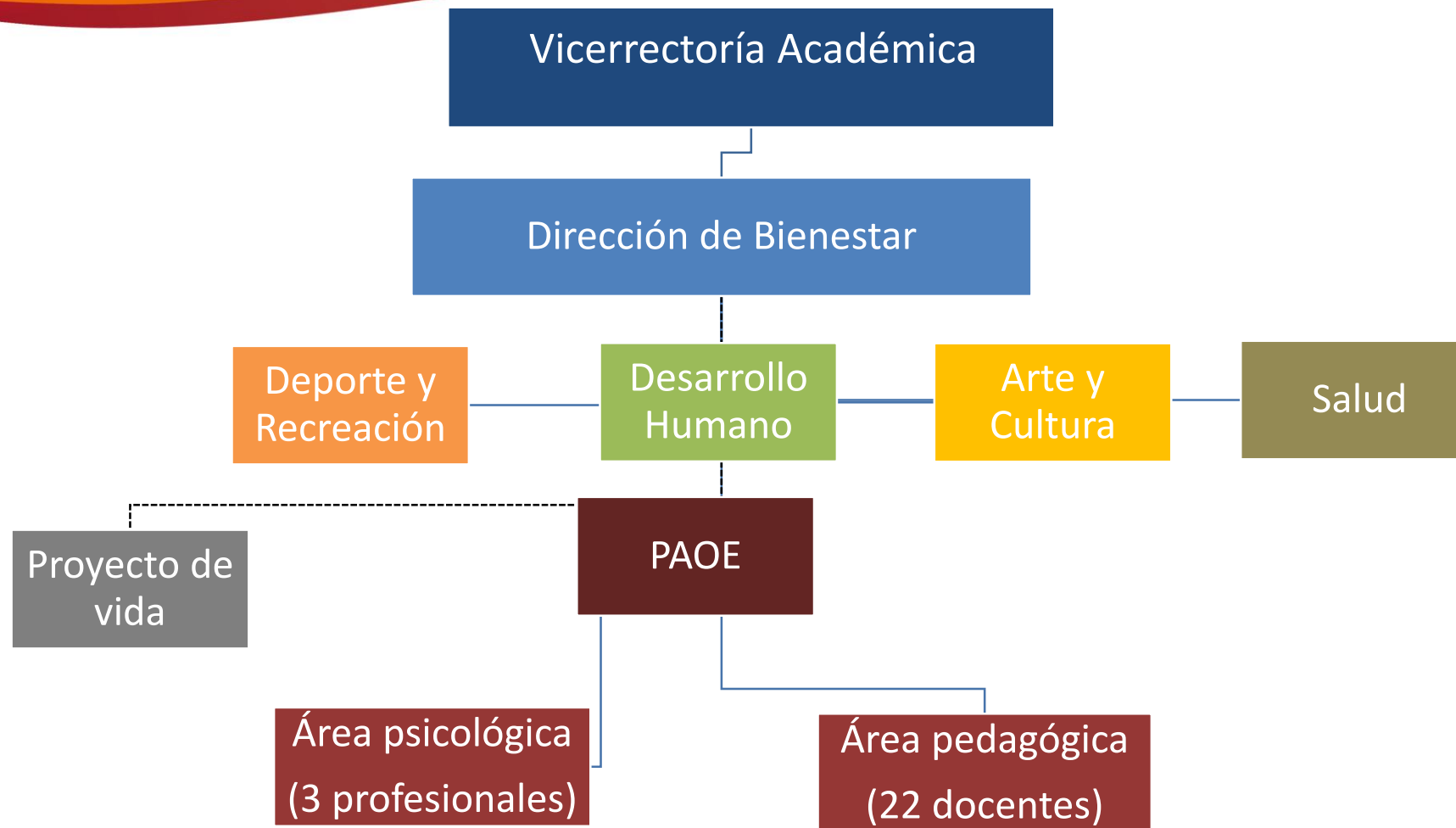

Estructura Operativa

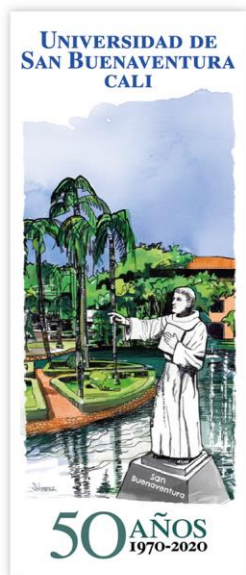

VICERRECTORÍA ACADÉMICA DIRECCIÓN BIENESTAR INSTITUCIONAL EQUIPO COORDINADOR		Niveles de intervención	PROMOCIÓN Y PREVENCIÓN	INTERVENCIÓN	INVESTIGACIÓN
		Áreas de intervención			
		PSICOLOGÍA	<p>Talleres abiertos (técnicas de estudio, liderazgo, salud, estrategias en calidad de vida, lectura y escritura, habilidades para hablar en público, etc.).</p> <p>Se programan con monitoreo constante de:</p> <ul style="list-style-type: none"> la demanda de motivos de consulta por caracterización de la población estudiantil. Por la cátedra Proyecto de Vida 	<p>Atención y seguimiento individual y grupal.</p> <p>Indagación sobre factores de riesgo de deserción</p> <p>Estudios de Caso.</p> <p>Intervenciones a comunidad universitaria.</p> <p>Atención a Padres de Familia si es requerido</p>	<p>Genera o participa en Proyectos institucionales y corporativos en pro de:</p> <ol style="list-style-type: none"> Identificar problemáticas o situaciones propias de la escena académica Profundizar en el conocimiento y el mejoramiento de estrategias de prevención o intervención ante una situación propia de la escena académica. Apoyar a la Alta Dirección de la Universidad en el conocimiento de las dinámicas de la escena académica y toma de decisiones.
		PEDAGOGÍA	<p>DOCENTES: Sondeo en técnicas y hábitos de estudio.</p>	<p>Diagnóstico, elaboración de plan de trabajo, y seguimiento individual y/o grupal para estudiantes con problemas académicos.</p> <p>Ejercer rol de puente comunicacional con otros docentes y servicios.</p> <p>ASESOR EDUCACIÓN: Inducción y capacitación a docentes y monitores. Identificación de problemáticas en la relación pedagógica.</p> <p>MONITOR: Refuerzo en contenidos académicos.</p>	

Programa de Acompañamiento y Orientación Estudiantil

ÁREA PEDAGÓGICA

FACULTAD	PROGRAMA ACADÉMICO	DOCENTE	CORREO ELECTRÓNICO
INGENIERÍA	INGENIERÍA INDUSTRIAL	ARMANDO MEJIA	armeji@usbcali.edu.co
	INGENIERÍA AGROINDUSTRIAL	GLORIA CARMENZA RODRIGUEZ	gcrodrig@usbcali.edu.co
	INGENIERÍA DE SISTEMAS	ANDRES FELIPE HURTADO BANGUERO GONZALO BECERRA OROZCO	afhurtado@usbcali.edu.co gbecerra@usbcali.edu.co
	INGENIERÍA ELECTRÓNICA		
	INGENIERIA MULTIMEDIA		
DERECHO Y C/CIAS POLÍTICAS	DERECHO	MARIA LILIANA CASTILLO CASTILLO	mlcastillo@usbcali.edu.co
		ANDREA VIRGINIA RENGIFO CAMPO	avrengifoc@usbcali.edu.co
		STEPHANIE OLIVEROS	soliveros@usbcali.edu.co
	GOBIERNO	JENNIFER VANESA NOREÑA SERNA	jvnorena@usbcali.edu.co
CIENCIAS ECONÓMICAS	ADMINISTRACION DE NEGOCIOS	FRANCISCO ANTONIO SANCHEZ	fasanche@usbcali.edu.co
		ALVARO NARANJO GAVIRIA	anaranjo1@usbcali.edu.co
		EMERSON MONTAÑA	emontana@usbcali.edu.co
	ECONOMÍA	ALVARO ANDRES CORAL VALLEJO	aaacorlv@usbcali.edu.co
	CONTADURÍA PÚBLICA	GIOVANNY LASSO MARMOLEJO	glmarmol@usbcali.edu.co
		CARLOS ARTURO VARGAS SIERRA	cavsierr@usbcali.edu.co
MERCADEO Y NEGOCIOS INTERNACIONALES	OSCAR ALFONSO ESCOBAR	oaescobar@usbcali.edu.co	
ARQUITECTURA, ARTE Y DISEÑO	DISEÑO DE VESTUARIO	VIVIANA POLO FLOREZ	dvpolo@usbcali.edu.co
	ARQUITECTURA	ADRIANA MENDOZA ACUNA	admeac@usbcali.edu.co
	CIENCIAS CULINARIAS DE LA GASTRONOMÍA	JOAN MANUEL KALMAR RESTREPO	jmkalmar@usbcali.edu.co
CIENCIAS HUMANAS Y SOCIALES	LIC EDUCACIÓN INFANTIL	VANESSA PAREDES RINCON	vparedesr1@usbcali.edu.co
	LICENCIATURA LENGUA CAST	VANESSA PAREDES RINCON	vparedesr1@usbcali.edu.co
	LICENCIATURA EN ED FÍSICA	JEFFERSON GARCIA	jgarcia3@usbcali.edu.co
	PSICOLOGIA	MARTHA LUCIA RAMIREZ PEREZ	mramire@usbcali.edu.co

ÁREA PSICOLÓGICA

Rossy Vanessa Rodríguez Peñaranda

- psicologo.paoe2@usbcali.edu.co
- Ext. 443

Leydi Alexandra Triana

- psicologo.paoe1@usbcali.edu.co
- Ext. 442

Jesús Orlando Burbano

- psicologo.paoe3@usbcali.edu.co
- Ext. 440

UNIVERSIDAD DE
SAN BUENAVENTURA
CALI



50 AÑOS
1970-2020

A group of ten diverse young people, including men and women of various ethnicities, are smiling and posing together. They are dressed in casual, modern clothing. The background is a warm, orange-toned image of trees and a building.

BIENVENIDOS AL
FUTURO